Saint Affrique les Montagnes	LF8123

Fiche créée le : 8/03/2011 dernière modification le : 2/08/2025

Base ULM Autorisation

OBLIGATOIRE

LAT : **N 43 32 41**

LONG : **E 002 12 41**

ALT : **591 ft**

Radio: **125.335**

PISTE(S)

QFU	*Surface*	*Dimensions*
12-30	**herbe**	**380x26**
Piste préférentielle : **30**		

Gestionnaire terrain:
Président du club ULM d...
+33 6 27 14 35 58

QFU 12 Seuil décalé de 150m cause route D85.

Survol par le sud interdit à moins de 300m AGL (Village de St-Affrique-les-Montagnes)

Gestionnaire : Président du club ULM de la montagne noire
Contact : Berthe Pascal
Tél : +33 6 27 14 35 58 - +33 6 03 46 45 23
mail : pascalberthe@hotmail.fr
Site : http://www.ulm-castres.com

Observations : Piste interdite pour cause de travaux

Ouvert aux ULM
Pour les ULM non basés : Un atterrissage ou un toucher ou un passage bas par jour autorisé.
École de pilotage, baptême de l'air, Vol promenade.

Attention !
A proximité de notre piste, se situe un bâtiment cunicole. Il ne devrait pas gêner les approches ou les décollages depuis nos installations.

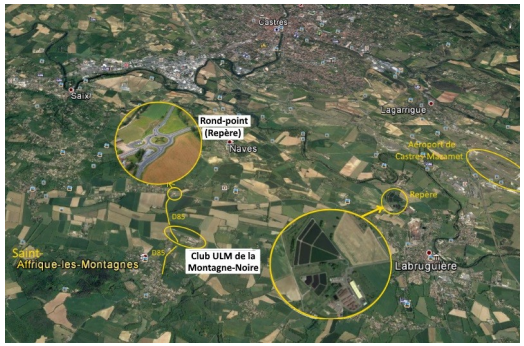

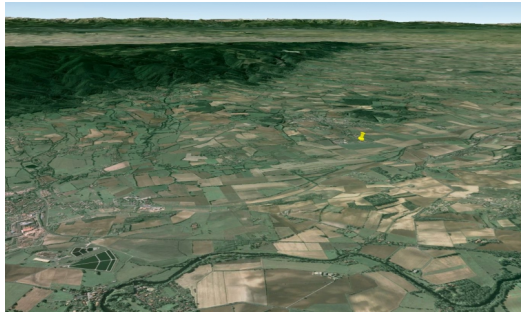

Fiche générée le 02/08/2025