Boulogne sur Mer LF6251

Fiche créée le : 12/05/2011 dernière modification le : 26/06/2024

Aérodrome Privé Ouvert aux ULM

LAT : **N 50 41 41**

LONG : **E 001 34 12**

ALT : **190 ft**

Radio: **123.500**

PISTE(S)

QFU	*Surface*	*Dimensions*
10-28	**herbe**	**550x25**
Piste préférentielle :		

Gestionnaire terrain:
Opale'R Formation
+33 3 21 91 63 86

AUTORISATION OBLIGATOIRE AVANT TOUTE UTILISATION.
TDP au sud du terrain à 700 FT AMSL.
NE PAS UTILISER LE TAXIWAY.
ZRT drones militaires - consultez le SUP AIP 228/23
Ne pas survoler l'aire d'aéromodélisme (SFC - 300 FT ASFC) - ni les habitations.

Gestionnaire : Opale'R Formation
Contact : RUET Gaetan
Tél : +33 3 21 91 63 86 - +33 6 62 38 38 74
mail : opalerulm@gmail.com
Site : https://www.opalerformationulm.fr/

Restauration sur place, Restauration à proximité, Hangar possible, Gîte à proximité, Camping possible, Atelier ULM

Observations : Plage en bout de piste, sentiers de randonnée sur le littoral. Site historique du fort d' Alprech à 2 minutes, musée de la radio maritime à 2 minutes. Arrêt de transports en commun à 3 minutes à pied « Service des Mines » ; Réseau Marinéo - (1 bus toutes les 20 minutes).
Station balnéaire de Le Portel à 10/15 minutes à pied.
Restaurant sur l'aérodrome : Cool K'cahuète (https://kcahuete.cool)
Plus d'informations : SITE > Accès terrain.

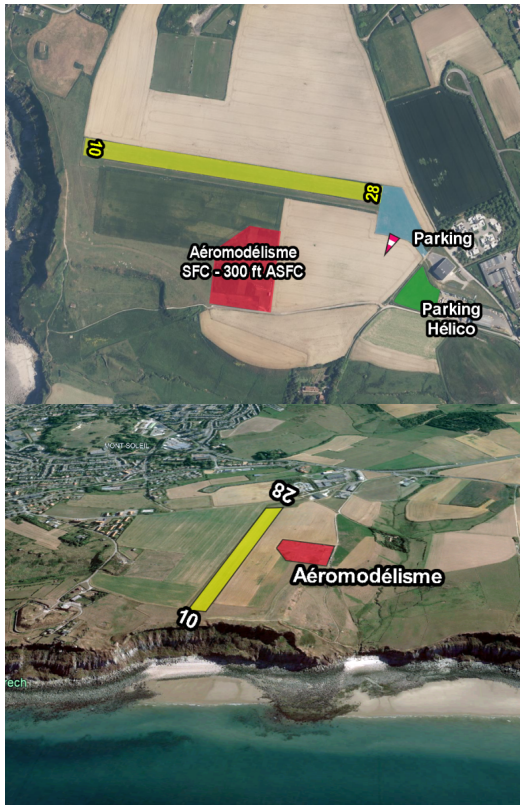

Fiche générée le 26/06/2024