Luzy LF5827

Fiche créée le : 8/03/2011 dernière modification le : 14/04/2023

Base ULM Autorisation

OBLIGATOIRE

LAT : **N 46 46 45**

LONG : **E 003 58 60**

ALT : **920 ft**

Radio: **125.335**

PISTE(S)

QFU	*Surface*	*Dimensions*
12-30	**herbe**	**200x30**
Piste préférentielle :		

Gestionnaire terrain:
+33 6 85 10 86 93

Gestionnaire :
Contact :
Tél : +33 6 85 10 86 93
mail : lestroisailes@free.fr
Site : http://lestroisailes.free.fr

-

Plateforme située sur la commune de Luzy, à moins de 2km du centre ville dans le Sud-Est.
Proche d'un grand bâtiment silo agricole.
La manche à air est proche du seuil 30, près des bâtiments.

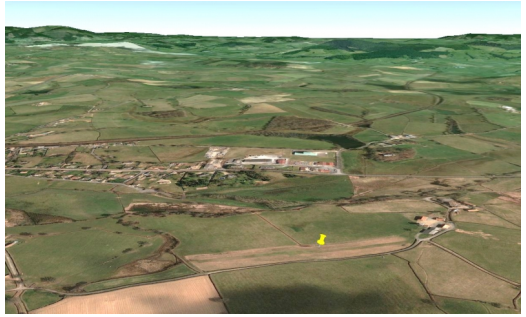

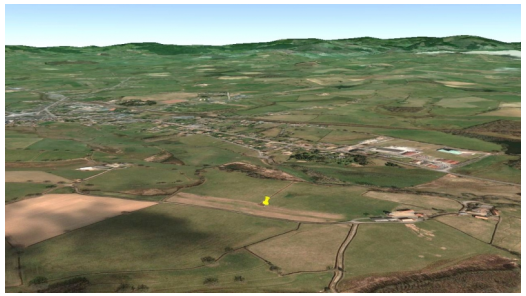

Fiche générée le 14/04/2023