La Possardière LF4455

Fiche créée le : 9/07/2011 dernière modification le : 14/04/2023

Base ULM Autorisation

OBLIGATOIRE

LAT : **N 46 57 52**

LONG : **W 001 42 12**

ALT : **65 ft**

Radio: **125.335**

PISTE(S)

QFU	*Surface*	*Dimensions*
12-30	**herbe**	**250x16**
02-20	**herbe**	**250x16**
Piste préférentielle :		

Gestionnaire terrain:
Ber Claude
+33 7 71 45 85 22

Tour de piste par le sud.
Ne pas survoler le village !
La piste 12 est en descente

Gestionnaire : Ber Claude
Contact : Ber Claude
Tél : +33 7 71 45 85 22 - +33 2 40 26 01 15
mail : Caltimages@aol.com
Site : https://www.altimages.eu/

Camping possible

Observations : Base située à 20 km de la mer.
- plus de chambre d'hôte
- plus de restauration sur place
- les deux pistes sont ouvertes (12-30 et 02-20)

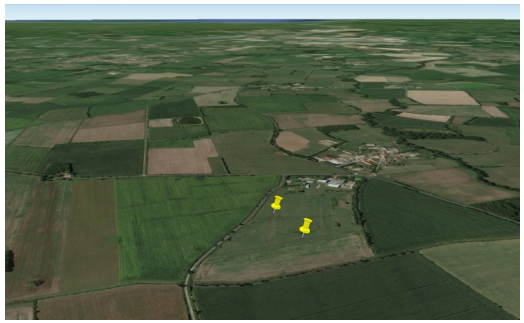

Fiche générée le 14/04/2023