Selles Saint Denis LF4157

Fiche créée le : 14/05/2015 dernière modification le : 4/06/2024

Base ULM fermée définitivement

LAT : **N 47 24 00**

LONG : **E 001 55 01**

ALT : **293 ft**

Radio: **125.335**

Carburants
NON

Gestionnaire terrain:
TOPMODEL SAS
+33 2 54 94 01 02

PISTE(S)

QFU	*Surface*	*Dimensions*
07-25	**herbe**	**475x15**
Piste préférentielle : **25**		

Au Nord 1100' (800')
Eviter le survol du village de SELLES SAINT DENIS et des lotissements en général (riverains très sensibles au bruit !).

Gestionnaire : TOPMODEL SAS
Contact :
Tél : +33 2 54 94 01 02 - +33 2 54 94 01 09
mail : topaviation@topmodel.fr
Site : http://vh2streamline.com/

Restauration à proximité

Observations : Horaires d'ouverture: Du lundi au vendredi de 10:00h à 18:00h
Plateforme à usage privé, réservée aux ULM basés.
Utilisation possible par ULM extérieurs après autorisation par le gestionnaire.
SSIS: Extincteur poudre et eau, téléphone, trousse de secours

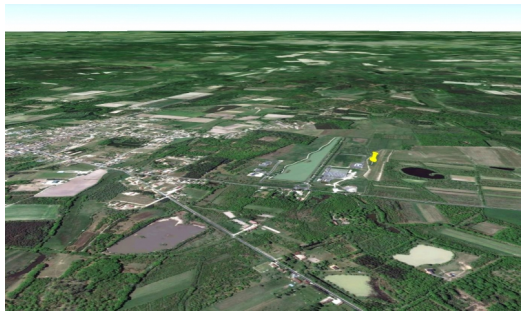

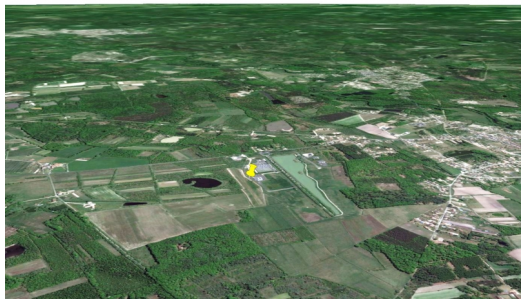

Fiche générée le 04/06/2024