Cestas LF3354

Fiche créée le : 8/03/2011 dernière modification le : 8/06/2025

Base ULM Accès privé

LAT : **N 44 42 07**

LONG : **W 000 47 07**

ALT : **192 ft**

Radio: **125.335**

Carburants
Demander avant

Gestionnaire terrain:
Club Lib'Aile'Ul
+33 6 09 36 25 90

PISTE(S)

QFU	*Surface*	*Dimensions*
07-25	**herbe**	**470x20**
17-35	**herbe**	**370x30**
Piste préférentielle :		

Piste double trouée, atterrissage et ou décollage aux QFU 07 et 25 (atterrissage préférentiel en 07)
Piste à trouée unique : atterrissage au QFU 35 et décollage au QFU 17

PRUDENCE NECESSAIRE (terrain régulièrement labouré par les sangliers)

Gestionnaire : Club Lib'Aile'Ul
Contact :
Tél : +33 6 09 36 25 90 - +33 6 16 28 75 19
mail : libaileul@gmail.com
Site : http://libaileul.ddns.net/

Observations : Survols interdits du ball-trap au NW et de l'atelier de l'industrie aéronautique à l'EST (très fortes turbulences lors des essais de réacteurs).
Utilisation et survol de la base par les paramoteurs : uniquement pour les adhérents du club Lib'Aile'Ul

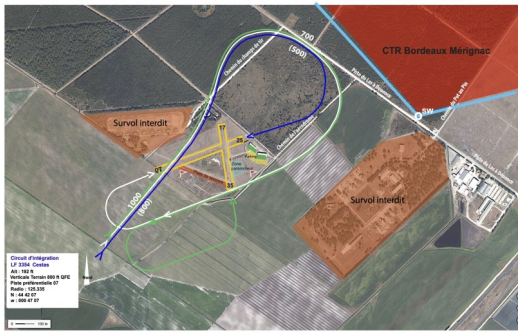

Fiche générée le 08/06/2025