

Base ULM Accès privé

LAT : **N 46 06 23**

LONG : **E 004 51 04**

ALT : **800 ft**

Radio: **125.335**

Carburants
Non

Gestionnaire terrain:
+33 6 74 45 52 28

PISTE(S)

QFU	Surface	Dimensions
01-19	herbe	300x20
Piste préférentielle :		

TDP A L'OUEST 19 main droite, 01 main gauche
 .CONTACT PREALABLE OBLIGATOIRE
 NE PAS SURVOLER LA MAISON 300M AU NORD
 Attention, sortie de 19 en "entonnoir" entre des arbres, également
 "entonnoir" en finale 01.



Fiche créée le : 25/05/2018 dernière modification le : 14/04/2023

Gestionnaire :

Contact : THETE Daniel
 Tél : +33 6 74 45 52 28
 mail : daniel01140@yahoo.fr
 Site :

[Restauration à proximité](#), [Gîte à proximité](#), [Camping possible](#)

Observations : Attention quand la piste est détrempée, risque de création d'ornières.

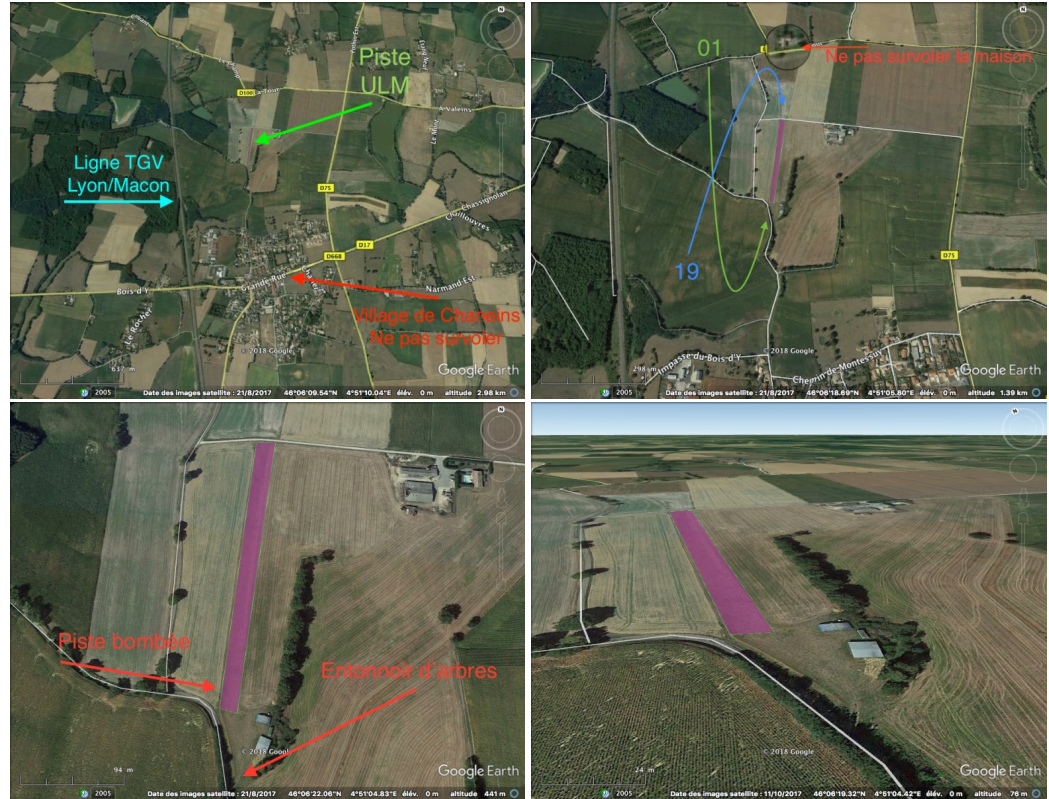

Fiche générée le 14/04/2023